



**ORDENANZA QUE DELIMITA EL PERÍMETRO URBANO DE LAS PARROQUIAS
RURALES DEL CANTÓN CATAMAYO**

2016

CONSIDERANDO:

Que la gestión administrativa del Gobierno Autónomo Descentralizado Municipal de Catamayo debe estar basada en una planificación integral y participativa del desarrollo de su cabecera cantonal y sus parroquias.

Que es una necesidad urgente contar con el instrumento que tenga sustento adecuado para actuar e intervenir técnica, económica, legal y administrativamente; ésta acción permitirá frenar hechos especulativos sobre el suelo, además de planificar adecuadamente la dotación y distribución de las infraestructuras, servicios y equipamientos urbanos colectivos.

El Concejo Municipal, en uso de sus atribuciones, expide:

**LA ORDENANZA QUE DELIMITA EL PERÍMETRO URBANO DE LAS PARROQUIAS
RURALES DEL CANTÓN CATAMAYO**

CAPITULO I

PARROQUIA SAN PEDRO DE LA BENDITA

Art. 1.- Determinese dentro de esta ordenanza el perímetro urbano de **LA PARROQUIA SAN PEDRO DE LA BENDITA**; con un área de 578326,50 m² (57,83Ha) y un perímetro de 3349,64 m; que comprende la siguiente linderación:

NORTE.- De manera secuencial desde el P1 al P10 = 746,83m; con las siguientes georreferencias:

PUNTOS	COORD. X	COORD. Y	DISTANCIA				PUNTOS	COORD. X	COORD. Y	DISTANCIA			
			ENTRE	RUMBO	m	RECORRIDO				ENTRE	RUMBO	m	RECORRIDO
1	673.479	9.564.342	1-2	N77°E	30.81	Línea recta	6	673.674	9.564.468	6-7	S73°E	150.28	Línea recta
2	673.509	9.564.349	2-3	N42°E	76.45	Línea recta	7	673.818	9.564.425	7-8	NS47°E	75.69	Línea recta
	673.560	9.564.406	3-4	S57°E	33.29	Línea recta	8	673.873	9.564.477	8-9	S36°E	91.67	Línea recta
4	673.588	9.564.398	4-5	N74°E	46.84	Línea recta	9	673.927	9.564.403	9-10	N87°E	163.25	Línea recta
5	673.633	9.564.401	5-6	N31°E	78.55	Línea recta	10	674.090	9.564.412				

SUR.- De manera secuencial desde el P18 al P27 = 787,30m; con las siguientes georreferencias:

PUNTOS	COORD. X	COORD. Y	DISTANCIA				PUNTOS	COORD. X	COORD. Y	DISTANCIA			
			ENTRE	RUMBO	m	RECORRIDO				ENTRE	RUMBO	m	RECORRIDO
18	674.412	9.563.751	18-19	S80°O	225.69	Línea recta	24	673.825	9.563.688	24-25	N75°O	34.21	Línea recta
19	674.190	9.563.710	19-20	S76°O	81.79	Línea recta	25	673.792	9.563.697	25-26	S55°O	54.64	Línea recta
20	674.110	9.563.727	20-21	S58°O	31.95	Línea recta	26	673.747	9.563.665	26-27	S81°O	91.24	Línea recta
21	674.083	9.563.710	21-22	N76°O	97.98	Línea recta	27	673.657	9.563.651				
22	673.988	9.563.734	22-23	S77°O	115.95	Línea recta							
23	673.875	9.563.708	23-24	S68°O	53.85	Línea recta							

9/106



**GOBIERNO AUTÓNOMO DESCENTRALIZADO
MUNICIPAL DE CATAMAYO**



ESTE.- De manera secuencial desde el P10 al P18 - 814,24m; con las siguientes georreferencias:

PUNTOS	COORD. X	COORD. Y	DISTANCIA				PUNTOS	COORD. X	COORD. Y	DISTANCIA			
			ENTRE	RUMBO	m	RECORRIDO				ENTRE	RUMBO	m	RECORRIDO
10	674.090	9.564.412	10-11	S24°E	151.80	Línea recta	15	674.214	9.564.062	15-16	S26°D	45.62	Línea recta
11	674.151	9.564.273	11-12	S32°E	162.29	Línea recta	16	674.194	9.564.021	16-17	S48°E	197.73	Línea recta
12	674.238	9.564.136	12-13	S3°E	33.03	Línea recta	17	674.342	9.563.890	17-18	S27°E	155.63	Línea recta
13	674.240	9.564.103	13-14	S62°O	44.29	Línea recta	18	674.412	9.563.751				
14	674.201	9.564.082	14-15	S33°E	23.85	Línea recta							

OESTE.- De manera secuencial desde el P27 al P1 = 1001,27m; con las siguientes georreferencias:

PUNTOS	COORD. X	COORD. Y	DISTANCIA				PUNTOS	COORD. X	COORD. Y	DISTANCIA			
			ENTRE	RUMBO	m	RECORRIDO				ENTRE	RUMBO	m	RECORRIDO
27	673.657	9.563.651	27-28	N50°O	132.77	Línea recta	37	673.448	9.564.131	37-38	N27°O	13.41	Línea recta
28	673.555	9.563.736	28-29	N12°O	41.96	Línea recta	38	673.442	9.564.143	38-39	S63°O	31.30	Línea recta
29	673.546	9.563.777	29-30	S82°O	15.07	Línea recta	39	673.414	9.564.129	39-40	N14°O	45.35	Línea recta
30	673.531	9.563.775	30-31	N78°O	89.05	Línea recta	40	673.403	9.564.173	40-41	N25°E	83.67	Línea recta
31	673.444	9.563.794	31-32	N45°O	110.98	Línea recta	41	673.438	9.564.249	41-42	N8°O	37.34	Línea recta
32	673.366	9.563.873	32-33	N10°D	22.33	Línea recta	42	673.433	9.564.286	42-43	N64°O	43.38	Línea recta
33	673.362	9.563.895	33-34	N69°O	33.24	Línea recta	43	673.472	9.564.305	43-1	N11°O	37.71	Línea recta
34	673.331	9.563.907	34-35	N37°E	90.00	Línea recta	1	673.479	9.564.342				
35	673.385	9.563.979	35-36	N1°E	74.01	Línea recta							
36	673.386	9.564.053	36-37	N38°D	95.68	Línea recta							

**CAPITULO II
PARROQUIA EL TAMBO**

Art. 2.- Determinese dentro de esta ordenanza el perímetro urbano de **LA PARROQUIA EL TAMBO** con un área de 288065,05 m² (28,80 Ha) y un perímetro de 2951,81 m; que comprende la siguiente linderación:

NORTE.- De manera secuencial desde el P1 al P8 - 786,70m; con las siguientes georreferencias:

PUNTOS	COORD. X	COORD. Y	DISTANCIA				PUNTOS	COORD. X	COORD. Y	DISTANCIA			
			ENTRE	RUMBO	m	RECORRIDO				ENTRE	RUMBO	m	RECORRIDO
1	687.482	9.549.788	1-2	N65°E	121.30	Línea recta	5	687.860	9.549.918	5-6	N5°O	109.91	Línea recta
2	687.592	9.549.839	2-3	S62°E	106.60	Línea recta	6	687.851	9.550.028	6-7	N74°E	129.84	Línea recta
3	687.687	9.549.790	3-4	N72°E	114.61	Línea recta	7	687.976	9.550.082	7-8	S69°E	91.37	Línea recta
4	687.796	9.549.825	4-5	N35°E	113.07	Línea recta	8	688.061	9.550.030				

SUR.- De manera secuencial desde el P14 al P17 - 554,19m; con las siguientes georreferencias:



PUNTOS	COORD. X	COORD. Y	DISTANCIA				PUNTOS	COORD. X	COORD. Y	DISTANCIA			
			ENTRE	RUMBO	m	RECORRIDO				ENTRE	RUMBO	m	RECORRIDO
14	688.218	9.549.373	14-15	S90°E	334.61	Línea Recta	16	687.785	9.549.300	16-17	S89°O	97.11	Línea Recta
15	687.884	9.549.374	15-16	S53°O	122.47	Línea Recta	17	687.688	9.549.299				

ESTE.- De manera secuencial desde el P8 al P14 - 963,30m; con las siguientes georreferencias:

PUNTOS	COORD. X	COORD. Y	DISTANCIA				PUNTOS	COORD. X	COORD. Y	DISTANCIA			
			ENTRE	RUMBO	m	RECORRIDO				ENTRE	RUMBO	m	RECORRIDO
8	688.061	9.550.030	8-9	S30°O	212.80	Por la Carretera	12	687.998	9.549.759	12-13	S66°E	111.41	Por la Carretera
9	687.926	9.549.822	9-10	N30°E	130.50	Por la Carretera	13	688.100	9.549.759	13-14	S17°E	404.24	Línea Recta
10	688.040	9.549.846	10-11	S6°E	36.24	Por la Carretera	14	688.218	9.549.373				
11	688.043	9.549.810	11-12	S42°O	68.11	Por la Carretera							

OESTE.- De manera secuencial desde el P17 al P1 - 597,62m; con las siguientes georreferencias:

PUNTOS	COORD. X	COORD. Y	DISTANCIA				PUNTOS	COORD. X	COORD. Y	DISTANCIA			
			ENTRE	RUMBO	m	RECORRIDO				ENTRE	RUMBO	m	RECORRIDO
17	687.688	9.549.299	17-18	N30°O	129.44	Por la Carretera	20	687.590	9.549.695	20-1	N11°O	177.46	Por la Carretera
18	687.698	9.549.414	18-19	N36°O	202.93	Línea Recta	1	687.482	9.549.788				
19	687.578	9.549.577	19-20	N12°E	87.79	Línea Recta							

CAPITULO III PARROQUIA ZAMBI

Art. 3.- Determinese dentro de esta ordenanza el perímetro urbano de **LA PARROQUIA ZAMBI** con un área de 153598,92 m² (15,35 Ha) y un perímetro de 2320,25 m; que comprende la siguiente linderación:

NORTE.- De manera secuencial desde el P1 al P3 - 1.177,52m; con las siguientes georreferencias:

PUNTOS	COORD. X	COORD. Y	DISTANCIA				PUNTOS	COORD. X	COORD. Y	DISTANCIA			
			ENTRE	RUMBO	m	RECORRIDO				ENTRE	RUMBO	m	RECORRIDO
1	662.267	9.567.257	1-2	N18°O	1120.75	Por la Carretera	3	662.640	9.567.206				
2	662.625	9.567.151	2-3	N16°E	56.77	Línea Recta							



SUR.- De manera secuencial desde el P5 al P7 - 437,07m; con las siguientes georreferencias:

PUNTOS	COORD. X	COORD. Y	DISTANCIA				PUNTOS	COORD. X	COORD. Y	DISTANCIA			
			ENTRE	RUMBO	m	RECORRIDO				ENTRE	RUMBO	m	RECORRIDO
5	662.915	9.566.978	5-6	S61°O	47.53	Línea Recta	7	662.489	9.567.022				
6	662.873	9.566.955	6-7	N80°O	389.54	Línea Recta							

ESTE.- De manera secuencial desde el P3 al P5 - 281,84m; con las siguientes georreferencias:

PUNTOS	COORD. X	COORD. Y	DISTANCIA				PUNTOS	COORD. X	COORD. Y	DISTANCIA			
			ENTRE	RUMBO	m	RECORRIDO				ENTRE	RUMBO	m	RECORRIDO
3	662.640	9.567.206	3-4	S43°E	159.45	Línea Recta	5	662.915	9.566.978				
4	662.817	9.567.016	4-5	N63°E	122.39	Por la Carretera							

OESTE.- De manera secuencial desde el P7 al P1 - 323,81m; con las siguientes georreferencias:

PUNTOS	COORD. X	COORD. Y	DISTANCIA				PUNTOS	COORD. X	COORD. Y	DISTANCIA			
			ENTRE	RUMBO	m	RECORRIDO				ENTRE	RUMBO	m	RECORRIDO
7	662.489	9.567.022	7-1	N43°O	323.81	Línea Recta	1	662.267	9.567.257				

CAPITULO IV PARROQUIA GUAYQUICHUMA

Art. 4.- Determinese dentro de esta ordenanza el perímetro urbano de **LA PARROQUIA GUAYQUICHUMA** con un área de 84253,23 m² (8,4 Ha) y un perímetro de 1433,82m; que comprende la siguiente linderación:

NORTE.- De manera secuencial desde el P1 al P6 - 626,92m; con las siguientes georreferencias:

PUNTOS	COORD. X	COORD. Y	DISTANCIA				PUNTOS	COORD. X	COORD. Y	DISTANCIA			
			ENTRE	RUMBO	m	RECORRIDO				ENTRE	RUMBO	m	RECORRIDO
1	658.126	9.577.351	1-2	N46°E	206.34	Línea Recta	4	658.466	9.577.407	4-5	S45°E	87.85	Línea Recta
2	658.274	9.577.494	2-3	S36°E	122.15	Línea Recta	5	658.528	9.577.345	5-6	N26°E	93.83	Línea Recta
3	658.346	9.577.394	3-4	S82°E	116.75	Por la Carretera	6	658.569	9.577.429				

SUR.- De manera secuencial desde el P8 al P9 - 184,41m; con las siguientes georreferencias:

PUNTOS	COORD. X	COORD. Y	DISTANCIA				PUNTOS	COORD. X	COORD. Y	DISTANCIA			
			ENTRE	RUMBO	m	RECORRIDO				ENTRE	RUMBO	m	RECORRIDO
8	658.568	9.577.193	8-9	S89°O	184.41	Línea Recta	9	658.384	9.577.191				



ESTE.- De manera secuencial desde el P6 al P8 = 303,04m; con las siguientes georreferencias:

	COORD. X	COORD. Y	DISTANCIA				PUNTOS	COORD. X	COORD. Y	DISTANCIA			
			ENTRE	RUMBO	m	RECORRIDO				ENTRE	RUMBO	m	RECORRIDO
6	658.569	9.577.429	6-7	S65°E	87,88	Línea Recta	8	658.566	9.577.193				
7	658.648	9.577.392	7-8	S22°O	215,16	Línea Recta							

OESTE.- De manera secuencial desde el P9 al P1 = 303,63m; con las siguientes georreferencias:

PUNTOS	COORD. X	COORD. Y	DISTANCIA				PUNTOS	COORD. X	COORD. Y	DISTANCIA			
			ENTRE	RUMBO	m	RECORRIDO				ENTRE	RUMBO	m	RECORRIDO
9	658.384	9.577.191	9-1	N58°O	303,63	Línea Recta	1	658.126	9.577.351				

CAPITULO V PLANIMETRÍAS

Art. 5.- Formará parte de la presente ordenanza, las cuatro planimetrías anexas; en la que se fija gráficamente el perímetro urbano de las Parroquias rurales del cantón Catamayo como son: San Pedro de la Bendita, El Tambo, Zambí y Guayquichuma.

Art. 6.- En caso de que la línea demarcatoria del límite urbano divida un predio; se considerará el porcentaje de área que se encuentra dentro del perímetro urbano; si es mayor de acuerdo a su área total; toda su área será considerada urbana, para efecto de aplicaciones técnicas, legales, administrativas, impositivas y otras que se crearen para el área urbana, previa inspección de los funcionarios del G.A.D.M. de Catamayo; así mismo, se tomará en cuenta lo establecido en el Art. 501 del Código Orgánico de Organización Territorial, Autonomía y Descentralización COOTAD.

Art. 7.- La presente ordenanza además servirá como base para la elaboración de los planes reguladores, en donde consta también las áreas de recreación, preservación y mantenimiento de áreas marginales y demás elementos relacionados con el medio ambiente.

Art. 8.- Determinese por establecimiento, una franja de 500 metros de ancho como Franja de protección del Área Urbana; en el entorno inmediato del perímetro urbano de cada parroquia rural del Cantón Catamayo.

Art. 9.- El Uso de suelo de las Franjas de Protección del Área Urbana de las Parroquias Rurales del Cantón Catamayo, se regirán por las características urbanísticas establecidas en la Ordenanza de Ocupación Territorial de la Franja de Protección del Área Urbana de Catamayo aprobada el 07 de Abril del año 2004.



ANEXOS

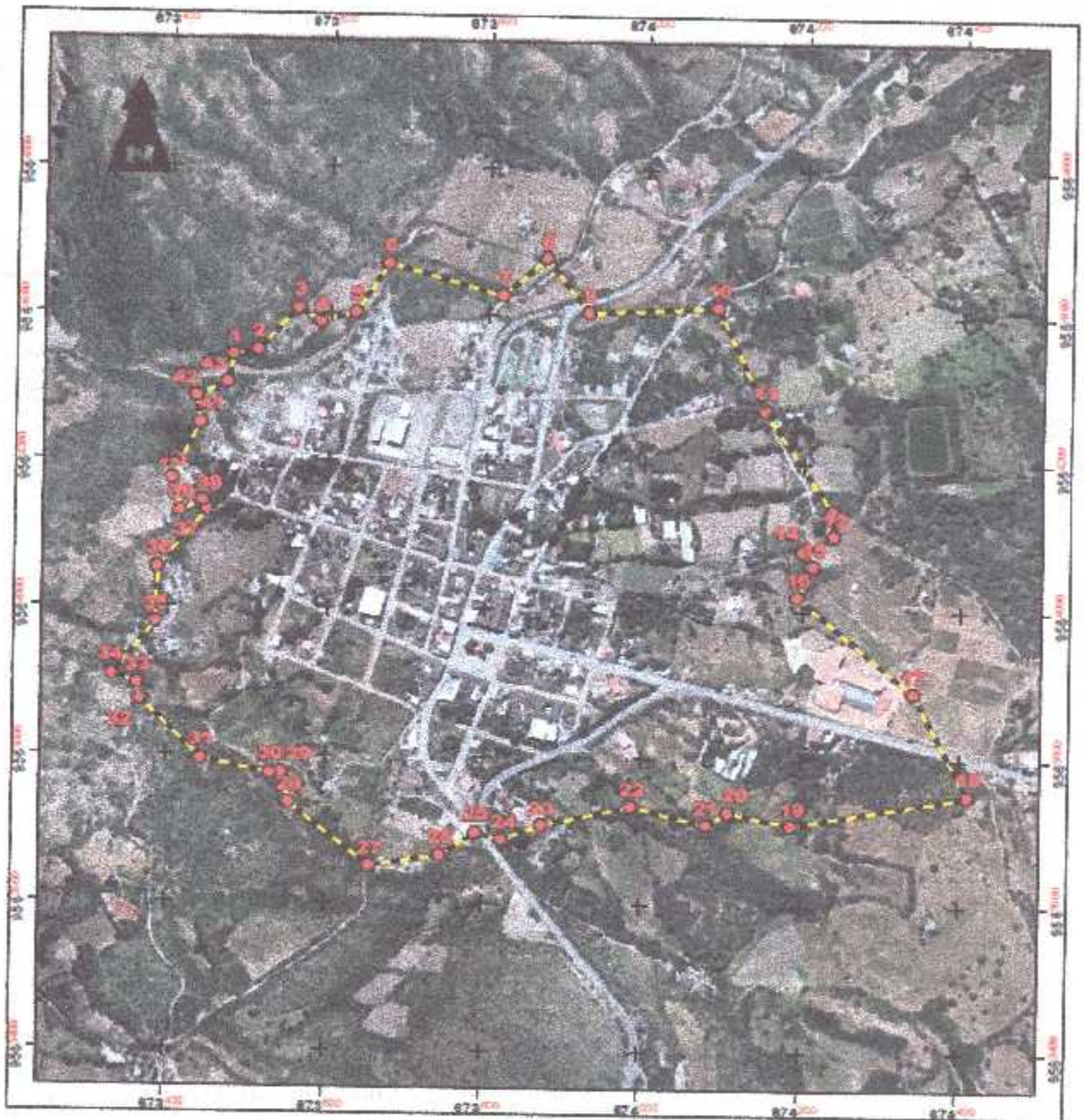

COORDENADAS EN PUNTO DELIMITANTE	
1	873 000 955 000
2	873 000 955 000
3	873 000 955 000
4	873 000 955 000
5	873 000 955 000
6	873 000 955 000
7	873 000 955 000
8	873 000 955 000
9	873 000 955 000
10	873 000 955 000
11	873 000 955 000
12	873 000 955 000
13	873 000 955 000
14	873 000 955 000
15	873 000 955 000
16	873 000 955 000
17	873 000 955 000
18	873 000 955 000
19	873 000 955 000
20	873 000 955 000
21	873 000 955 000
22	873 000 955 000
23	873 000 955 000
24	873 000 955 000
25	873 000 955 000
26	873 000 955 000
27	873 000 955 000
28	873 000 955 000
29	873 000 955 000
30	873 000 955 000
31	873 000 955 000
32	873 000 955 000
33	873 000 955 000
34	873 000 955 000
35	873 000 955 000
36	873 000 955 000
37	873 000 955 000
38	873 000 955 000
39	873 000 955 000
40	873 000 955 000
41	873 000 955 000
42	873 000 955 000
43	873 000 955 000
44	873 000 955 000
45	873 000 955 000
46	873 000 955 000
47	873 000 955 000
48	873 000 955 000
49	873 000 955 000
50	873 000 955 000
51	873 000 955 000
52	873 000 955 000
53	873 000 955 000
54	873 000 955 000
55	873 000 955 000
56	873 000 955 000
57	873 000 955 000
58	873 000 955 000
59	873 000 955 000
60	873 000 955 000
61	873 000 955 000
62	873 000 955 000
63	873 000 955 000
64	873 000 955 000
65	873 000 955 000
66	873 000 955 000
67	873 000 955 000
68	873 000 955 000
69	873 000 955 000
70	873 000 955 000
71	873 000 955 000
72	873 000 955 000
73	873 000 955 000
74	873 000 955 000
75	873 000 955 000
76	873 000 955 000
77	873 000 955 000
78	873 000 955 000
79	873 000 955 000
80	873 000 955 000
81	873 000 955 000
82	873 000 955 000
83	873 000 955 000
84	873 000 955 000
85	873 000 955 000
86	873 000 955 000
87	873 000 955 000
88	873 000 955 000
89	873 000 955 000
90	873 000 955 000
91	873 000 955 000
92	873 000 955 000
93	873 000 955 000
94	873 000 955 000
95	873 000 955 000
96	873 000 955 000
97	873 000 955 000
98	873 000 955 000
99	873 000 955 000
100	873 000 955 000

LEYENDA

- Punto Delimitante
- Perímetro Urbano

ESCALAS Y SISTEMAS DE REFERENCIA

Proyección: UTM
Datum: WGS 84
Escala: 1:1000

0 50 100 150 200 250 Metros

GOBIERNO AUTÓNOMO DESCENTRALIZADO
MUNICIPAL DE CATAMAYO

Abg. Janet Guerrero Luján
ALCALDESA

Abg. Jhonata Jaramila
SECRETARÍA GENERAL

DIRECCIÓN DE PLANIFICACION

Abg. Wilber Guiso
DIRECTOR



DELIMITACION URBANA DE LA PARROQUIA EL TAMBO

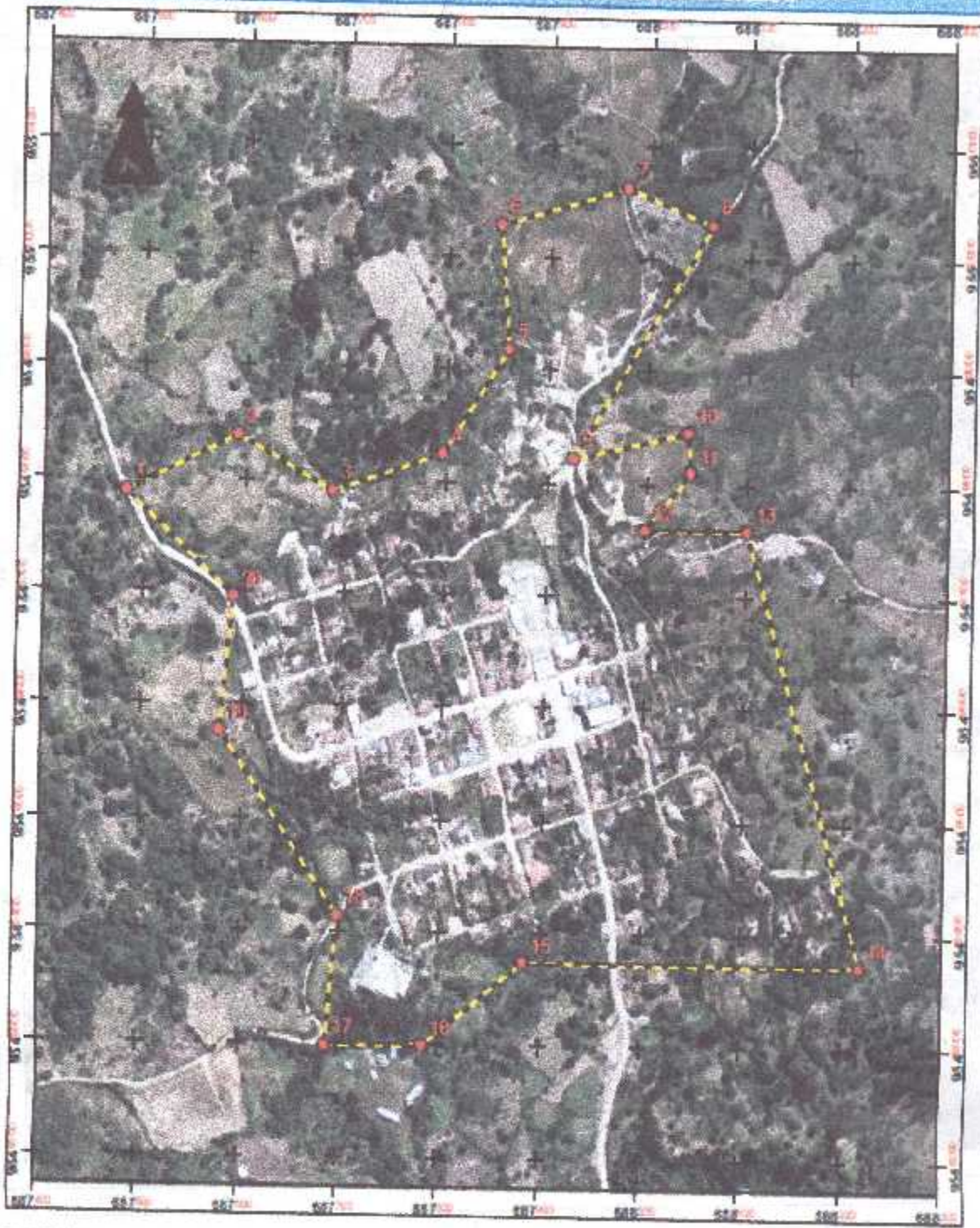

<p>COORDENADAS PUNTO DEL BIFANTE</p> <table border="1"> <thead> <tr> <th>PUNTO</th> <th>X</th> <th>Y</th> </tr> </thead> <tbody> <tr><td>1</td><td>687.000</td><td>954.000</td></tr> <tr><td>2</td><td>687.000</td><td>954.000</td></tr> <tr><td>3</td><td>687.000</td><td>954.000</td></tr> <tr><td>4</td><td>687.000</td><td>954.000</td></tr> <tr><td>5</td><td>687.000</td><td>954.000</td></tr> <tr><td>6</td><td>687.000</td><td>954.000</td></tr> <tr><td>7</td><td>687.000</td><td>954.000</td></tr> <tr><td>8</td><td>687.000</td><td>954.000</td></tr> <tr><td>9</td><td>687.000</td><td>954.000</td></tr> <tr><td>10</td><td>687.000</td><td>954.000</td></tr> <tr><td>11</td><td>687.000</td><td>954.000</td></tr> <tr><td>12</td><td>687.000</td><td>954.000</td></tr> <tr><td>13</td><td>687.000</td><td>954.000</td></tr> <tr><td>14</td><td>687.000</td><td>954.000</td></tr> <tr><td>15</td><td>687.000</td><td>954.000</td></tr> <tr><td>16</td><td>687.000</td><td>954.000</td></tr> <tr><td>17</td><td>687.000</td><td>954.000</td></tr> <tr><td>18</td><td>687.000</td><td>954.000</td></tr> </tbody> </table>	PUNTO	X	Y	1	687.000	954.000	2	687.000	954.000	3	687.000	954.000	4	687.000	954.000	5	687.000	954.000	6	687.000	954.000	7	687.000	954.000	8	687.000	954.000	9	687.000	954.000	10	687.000	954.000	11	687.000	954.000	12	687.000	954.000	13	687.000	954.000	14	687.000	954.000	15	687.000	954.000	16	687.000	954.000	17	687.000	954.000	18	687.000	954.000	<p>LEYENDA</p> <ul style="list-style-type: none"> Punto delimitación Infraestructura <p>ESCALAS Y SISTEMAS DE REFERENCIA</p> <p>Proyección: Catagayeta 178 Escala de Referencia: UTM Zona 17S Datum: WGS 84</p> <p>U 0 50 100 150 200 Metros</p>	<p>GOBIERNO AUTÓNOMO DESCENTRALIZADO MUNICIPAL DE CATAMAYO</p> <p>Abg. José Cuervo Latorre ALCALDESA</p> <p>Abg. Jhonny Torres SECRETARÍA GENERAL</p> <hr/> <p>DIRECCIÓN DE PLANIFICACIÓN</p> <p>Abg. Wilber Guán DIRECTOR</p>
PUNTO	X	Y																																																									
1	687.000	954.000																																																									
2	687.000	954.000																																																									
3	687.000	954.000																																																									
4	687.000	954.000																																																									
5	687.000	954.000																																																									
6	687.000	954.000																																																									
7	687.000	954.000																																																									
8	687.000	954.000																																																									
9	687.000	954.000																																																									
10	687.000	954.000																																																									
11	687.000	954.000																																																									
12	687.000	954.000																																																									
13	687.000	954.000																																																									
14	687.000	954.000																																																									
15	687.000	954.000																																																									
16	687.000	954.000																																																									
17	687.000	954.000																																																									
18	687.000	954.000																																																									



DELIMITACION URBANA DE LA PARROQUIA ZAMBI

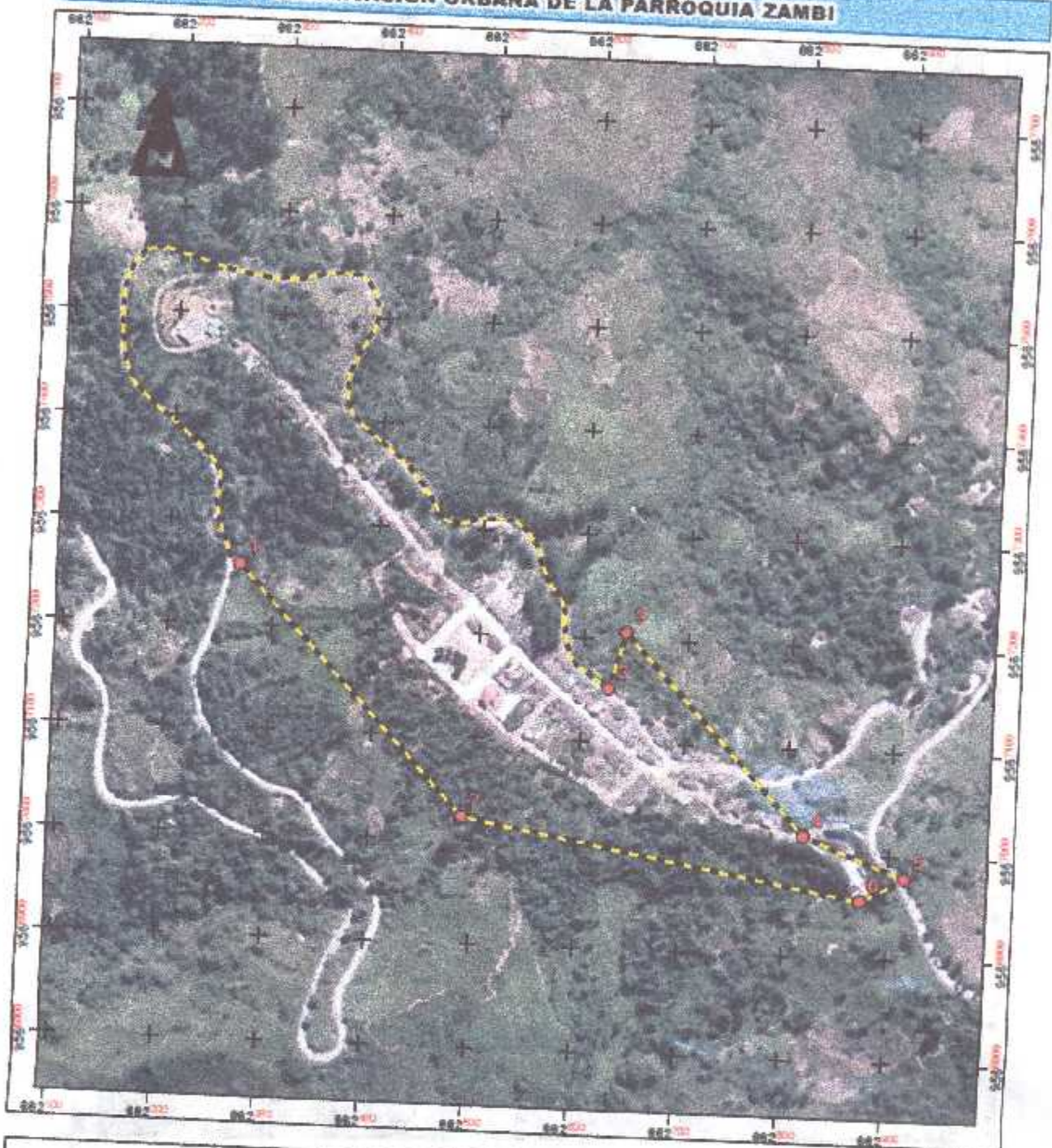

COORDENADAS PUNTO DELIMITANTE

N	X	Y
1	882.281	9.561.257
2	882.325	9.567.254
3	882.540	9.567.306
4	883.817	9.567.038
5	882.815	9.566.870
6	882.878	9.566.933
7	882.480	9.567.032

LEYENDA

- Punto Delimitante
- Perímetro Urbano

ESCALAS Y SISTEMAS DE REFERENCIA

Proycción: UTM
Sistema de Coordenadas: WGS84
Datum: 1974

ESCALA: 1:5000

GOBIERNO AUTÓNOMO DESCENTRALIZADO
MUNICIPAL DE CATAMAYO

252 Jinetes Guerrero Luperón
ALCALDESA

Abd. Jorano Jaramila
SECRETARÍA GENERAL

DIRECCION DE PLANIFICACION

Arq. Wilber Quiro
DIRECTOR



DELIMITACIÓN URBANA DE LA PARROQUIA GUAYQUICHUMA

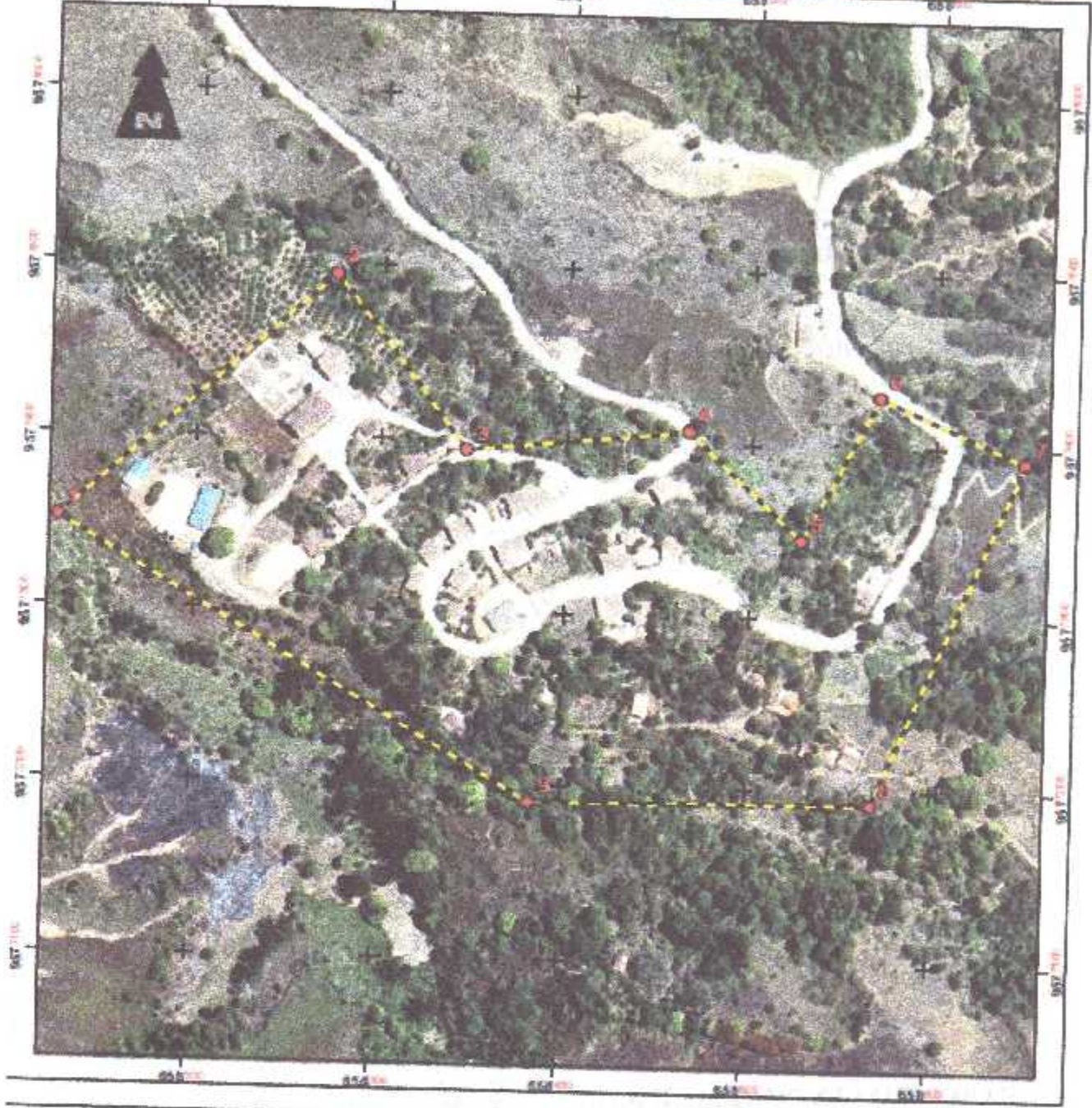

COORDENADAS PUNTO DEL MITANTE

N	X	Y
1	648 175	9577 941
2	648 171	9577 894
3	648 169	9577 847
4	648 195	9577 827
5	648 224	9577 853
6	648 248	9577 829
7	648 268	9577 892
8	648 268	9577 838
9	648 281	9577 790

LEYENDA

- PUNTO CARACTERÍSTICO
- BARREROS URBANO

TICALAS Y SISTEMAS DE REFERENCIA

Proyección: UTM
Escala: 1:50,000
Zona: 17S
Datum: WGS 84

GOBIERNO AUTÓNOMO DESCENTRALIZADO MUNICIPAL DE CATAMAYO

Alc. Javier Quiroz Lozano
AL CALDERA

As. Jhonny Jarama
SECRETARÍA GENERAL

DIRECCIÓN DE PLANIFICACIÓN

Arq. Wilber Guila
DIRECTOR



**GOBIERNO AUTÓNOMO DESCENTRALIZADO
MUNICIPAL DE CATAMAYO**



Art. 10.- Derogase cualquier otra resolución, reglamento u ordenanza que se oponga la presente.

La presente Ordenanza es dada y firmada en la Sala de Sesiones del Gobierno Autónomo Descentralizado Municipal de Catamayo, a los veintidós días del mes de junio del año dos mil dieciséis

Abg. Janet del Ciano Guerrero Luzuriaga
ALCALDESA DEL CANTÓN CATAMAYO



Abg. Noemí J. Jaramillo Herrera
SECRETARIA GENERAL

CERTIFICADO DE DISCUSIÓN: Que la presente **"ORDENANZA QUE DELIMITA EL PERÍMETRO URBANO DE LAS PARROQUIAS RURALES DEL CANTÓN CATAMAYO"**, fue discutida y aprobada por el Cabildo Municipal en su primer y segundo debate en sesiones ordinarias de Concejo, de fecha doce de mayo y veintidós de junio del dos mil dieciséis respectivamente; es todo cuanto puedo certificar remitiéndome en todo caso a las actas correspondientes.

Abg. Noemí J. Jaramillo Herrera
**SECRETARIA GENERAL DEL CONCEJO
MUNICIPAL DE CATAMAYO**



Catamayo, 22 de junio del 2016

SECRETARIA DEL CONCEJO MUNICIPAL DE CATAMAYO.- A los veintisiete días del mes de junio del año dos mil dieciséis. Al tenor de lo dispuesto en el cuarto inciso del Art. 322 del Código Orgánico de Organización Territorial, Autonomía y Descentralización, remito en tres ejemplares a la Señora Alcaldesa del Gobierno Autónomo Descentralizado Municipal de Catamayo para su sanción, a la: **"ORDENANZA QUE DELIMITA EL PERÍMETRO URBANO DE LAS PARROQUIAS RURALES DEL CANTÓN CATAMAYO"**

Abg. Noemí J. Jaramillo Herrera
**SECRETARIA GENERAL DEL CONCEJO
MUNICIPAL DE CATAMAYO**



En la ciudad de Catamayo, a los veintinueve días del mes de junio del año dos mil dieciséis, habiendo recibido en tres ejemplares de **"ORDENANZA QUE DELIMITA EL PERÍMETRO URBANO DE LAS PARROQUIAS RURALES DEL CANTÓN CATAMAYO"** suscritos por la señorita Secretaria General, al tenor del Art. 322 del Código Orgánico de Organización Territorial, Autonomía y Descentralización, observando que se ha cumplido el trámite legal, **SANCIONO** la presente Ordenanza y dispongo su promulgación.-